Schlüssel einführen

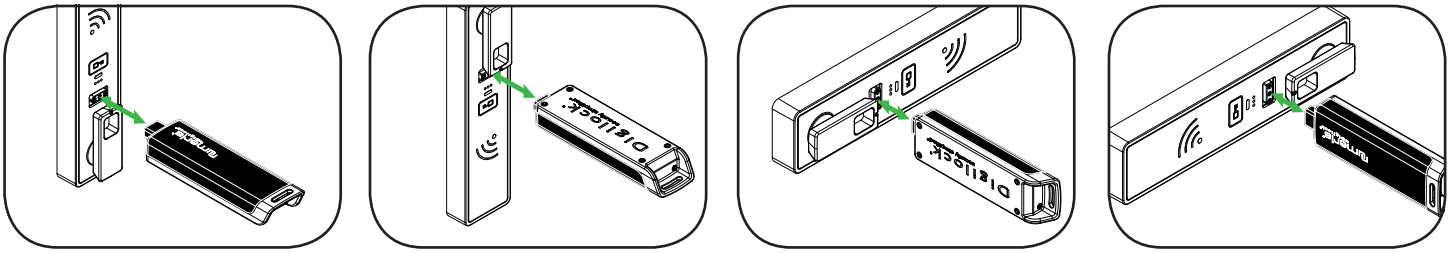

Das Numeris-Logo muss in Richtung der Taste weisen.

Einrichtung

Die Schlösser werden mit Standard-Werkseinstellungen ausgeliefert (Betätigung nur durch Drücken von). Jedem Schloss müssen ein Programmierschlüssel und ein Verwaltungsschlüssel bzw. -transponder zugewiesen werden.

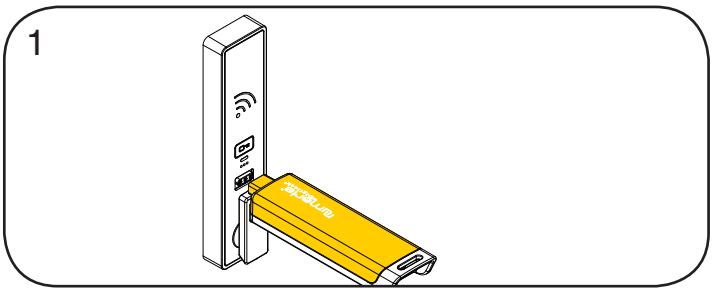

Programmierschlüssel einführen.
Ein Doppel-Piepton ertönt, die LED leuchtet auf.

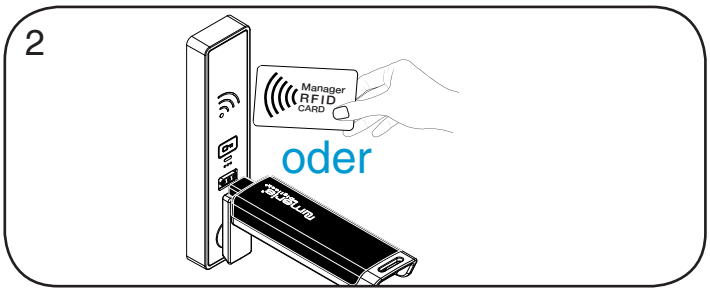

Nacheinander die Verwaltungsschlüssel einführen bzw. RFID-Transponder an den Leser halten, solange die LED blinkt.

Nach dem Zuweisen eines Verwaltungsschlüssels bzw. -transponders ertönt jeweils ein Doppel-Piepton.

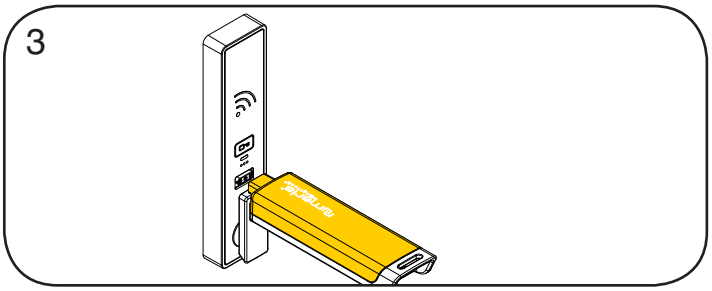

Programmierschlüssel einführen.
Ein Doppel-Piepton ertönt, die LED erlischt.

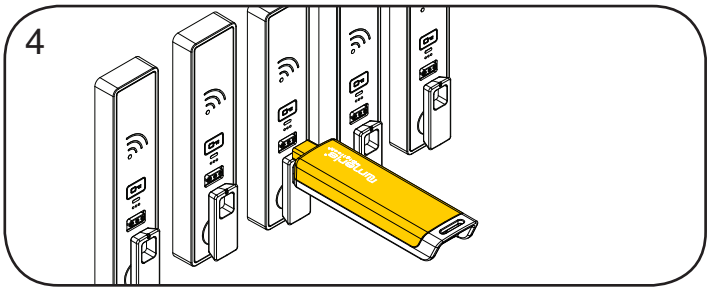

Wiederholen Sie die obenstehenden Schritte für jedes Schloss oder führen Sie alternativ die unter Schnellregistrierung von Schnellregistrierung von Verwaltungstranspondern aufgeführten Schritte durch, um alle Schlösser einzurichten.

Programmieranleitung

Schnellregistrierung von Verwaltungstranspondern

Mit dem Programmierschlüssel kann auf einfache Weise derselbe Satz von Verwaltungsschlüsseln bzw. -transpondern mehreren Schlössern zugewiesen werden.

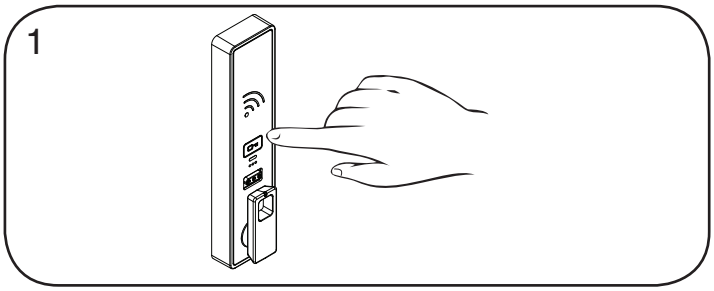

Begeben Sie sich zu einem Schloss, dem die Verwaltungsschlüssel bzw. -transponder bereits zugewiesen sind.

Halten Sie die Taste 10 Sekunden lang gedrückt (nach 5 Sekunden ertönt ein Doppel-Piepton, nach 10 Sekunden zwei aufeinanderfolgende Doppel-Pieptöne) und lassen Sie die Taste dann los. Die LED blinkt.

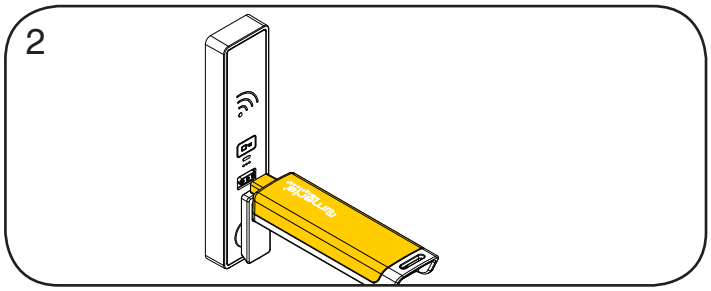

Programmierschlüssel einführen.

Zwei Doppel-Pieptöne ertönen, die LED erlischt.

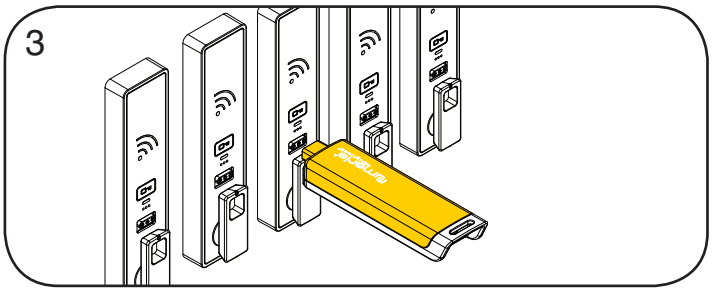

Führen Sie den Programmierschlüssel nun in die Schlösser ein, denen dieselben Verwaltungsschlüssel zw. -transponder zugewiesen werden sollen.

Es ertönen zwei Doppel-Pieptöne und die LED leuchtet einmal auf, um den erfolgreichen Abschluss der Programmierung zu signalisieren.

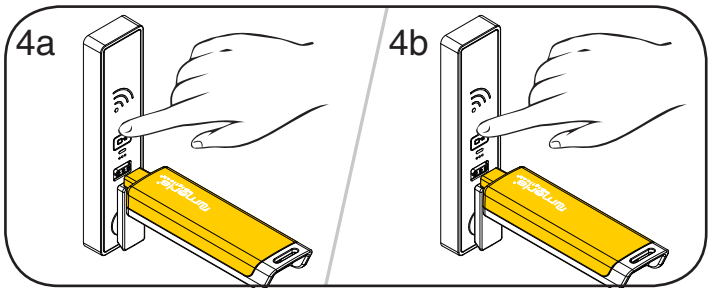

Abschließen der Schnellregistrierung.*

Gehen Sie zu irgendeinem der programmierten Schlösser.

Betätigen Sie die Taste und führen Sie den Programmierschlüssel ein.

Betätigen Sie erneut die Taste und führen Sie den Programmierschlüssel erneut ein, um den Riegel in die Ausgangsposition zu bewegen.

*Der Programmierschlüssel arbeitet solange im Schnellregistrierungsmodus, bis er zur Betätigung eines Schlosses verwendet wird.

Verwaltungsschlüssel bzw. -transponder hinzufügen

Verwaltungsschlüssel bzw. -transponder können jederzeit einem Schloss zugewiesen werden.

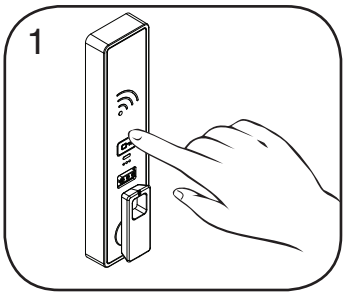

Begeben Sie sich zu dem Schloss, dem Sie einen oder mehrere zusätzliche Verwaltungsschlüssel bzw. -transponder zuweisen möchten.

Halten Sie die Taste 5 Sekunden lang gedrückt (nach 5 Sekunden ertönt ein Doppel-Piepton) und lassen Sie die Taste dann los.

Die LED blinkt, der Leser wird aktiviert.

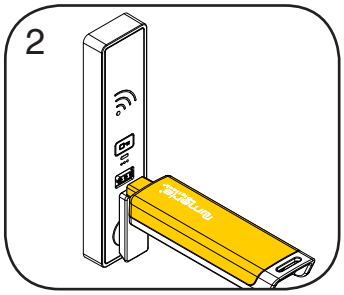

Programmierschlüssel einführen.

Ein Doppel-Piepton ertönt.

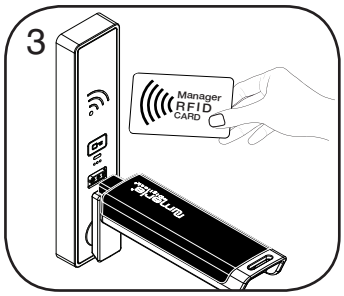

Nacheinander die Verwaltungsschlüssel einführen bzw. die Transponder an den Leser halten, solange die LED blinkt.

Nach dem Zuweisen eines Verwaltungsschlüssels bzw. -transponders ertönt jeweils ein Doppel-Piepton.

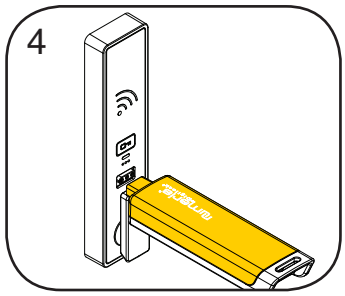

Programmierschlüssel einführen.

Ein Doppel-Piepton ertönt, die LED erlischt, der Leser wird abgeschaltet.

Wiederholen Sie die obenstehenden Schritte für jedes Schloss oder führen Sie alternativ die unter Schnellregistrierung von Verwaltungsschlüsseln und -transpondern aufgeführten Schritte durch, um dieselben Verwaltungsschlüssel bzw. -transponder mehreren Schlössern zuzuweisen.

Programmieranleitung

Programmier- oder Verwaltungsschlüssel bzw. -transponder ersetzen

Um zu verhindern, dass verlorene/gestohlene Programmier- oder Verwaltungsschlüssel bzw. -transponder weiterhin funktionieren, müssen die Schlösser neu programmiert werden.

1

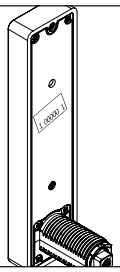

2

Programmierschlüssel ersetzen:

Notieren Sie die Bestell- oder Seriennummer (auf der rückwärtigen Einheit des Schlosses zu finden).

Wenden Sie sich an den Digilock-Support, um einen Ersatzschlüssel zu bestellen.

1a

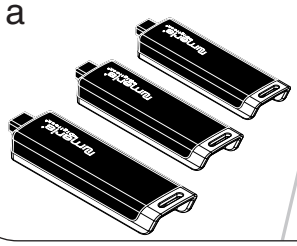

1b

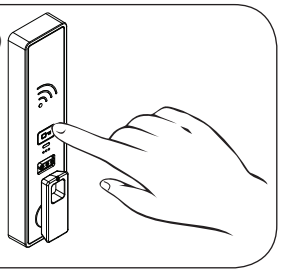

2a

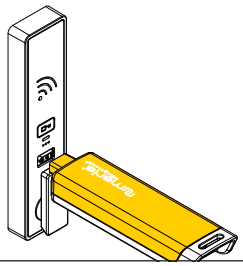

2b

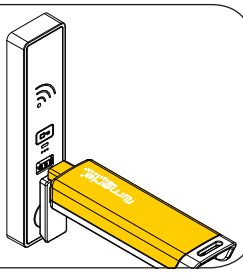

Verwaltungsschlüssel bzw. -transponder ersetzen:

Sammeln Sie alle verbliebenen Verwaltungsschlüssel bzw. -transponder (auch die Ersatzschlüssel) ein.

Begeben Sie sich zu einem Schloss, dem der verlorene/gestohlene Verwaltungsschlüssel bzw. -transponder zugewiesen ist.

Halten Sie die Taste 🔑 5 Sekunden lang gedrückt (nach 5 Sekunden ertönt ein Doppel-Piepton) und lassen Sie die Taste dann los.

Die LED blinkt, der Leser wird aktiviert.

Programmierschlüssel einführen.

Ein Doppel-Piepton ertönt.

Programmierschlüssel erneut einführen.

Drei Doppel-Pieptöne ertönen nacheinander, die LED erlischt, der Leser wird deaktiviert. Nun sind alle zuvor zugewiesenen Verwaltungsschlüssel bzw. -transponder gelöscht.

Programmieren Sie die übrigen Verwaltungsschlüssel (auch die Ersatzschlüssel) wie unter Verwaltungsschlüssel hinzufügen beschrieben.

Funktionsänderung anfordern

1

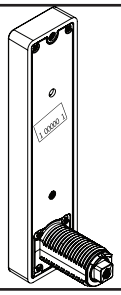

Notieren Sie die Bestell- oder Seriennummer (auf der Rückseite des Schlosses zu finden).

2

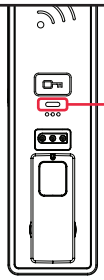

Notieren Sie die aktuelle Farbe der LED.

3

Um die Funktion der Schlösser zu ändern (von wechselndem auf persönlichen Gebrauch und umgekehrt), wenden Sie sich bitte an den Digilock-Support.

numeris by Digilock®

Produkthandbuch
Touch-RFID

Versa™ standard

für wechselnden oder persönlichen Gebrauch

Die Schlösser der Reihe Versa haben ein RFID-Lesegerät und werden mittels eines RFID-Transponders oder eines ADA-konformen Benutzerschlüssels betätigt. Verwaltung und externe Spannungsversorgung per Verwaltungsschlüssel. Programmierung mithilfe eines speziellen Programmierschlüssels. Eine für erweiterte Versa-Modelle optional erhältliche App für mobile Geräte ermöglicht eine vereinfachte Verwaltung der Schlösser und bietet Protokollfunktionen.

Orientierung des Schlosses

Fronteinheit

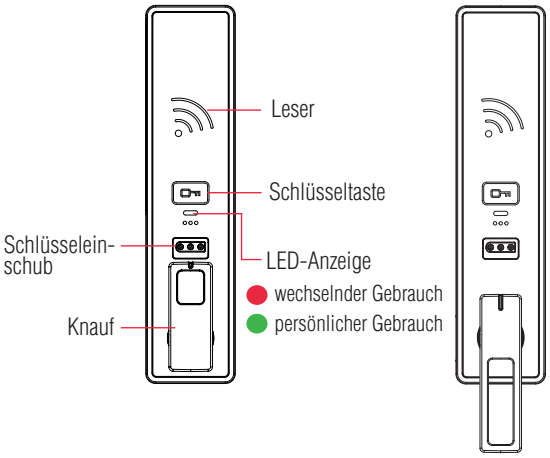

vertikal, Knauf unten

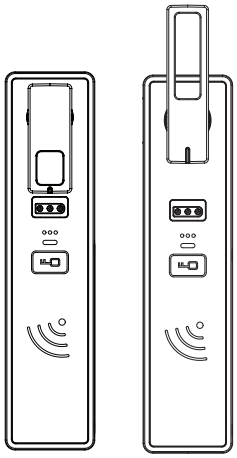

vertikal, Knauf oben

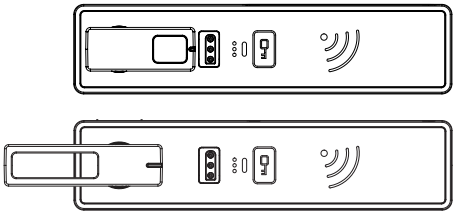

horizontal, Knauf links

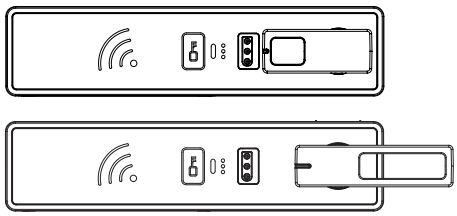

horizontal, Knauf rechts

RFID-Transponder

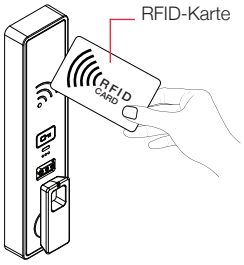

RFID-Aufkleber

RFID-Schlüsselanhänger

RFID-Armband

Schlüssel

	Benutzerschlüssel	Verwaltungsschlüssel[1]	Programmierschlüssel[2]
Betätigung des Schlosses	•	•	•
Generalschlüsselfunktion		•	•
Inspektionsfunktion		•	•
externe Stromversorgung		•	•
Zuweisen von Verwaltungsschlüsseln			•
Schlüssel oder Code zuweisen[3] (nur bei persönlichem Gebrauch)		•	
Einstellen von Schlossfunktionen			•

[1] Pro Schloss können bis zu 6 Verwaltungsschlüssel zugewiesen werden.
[2] Pro Schlosssystem ist 1 Programmierschlüssel erlaubt.
[3] Pro Schloss können bis zu 20 Benutzerschlüssel oder -codes zugewiesen werden.